NEWSLETTER #15 RESEARCH & BUSINESS

Chaire Responsabilité Sociétale des Entreprises

ÉDITO

Fédérer pour co-construire les projets de notre Chaire RSE !

Le succès de la Chaire RSE d'Audencia repose sur notre capacité à fédérer différents acteurs publics et privés pour imaginer, conduire et évaluer des projets innovants pour contribuer à des modèles économiques plus responsables. En impliquant nos mécènes, mais aussi plus largement les entreprises, réseaux et associations de notre territoire et au-delà, nous nous donnons les moyens d'être au plus proche des préoccupations concrètes des acteurs et d'avoir un impact plus important qu'en agissant seul.

L'initiative sur la négociation salariale des femmes et le projet Transition Talents lancés cette année en sont de belles illustrations. Il en va de même des études sur la mode responsable ou sur la lutte contre le gaspillage alimentaire.

N'hésitez donc pas à contacter l'équipe de la Chaire RSE si vous avez des projets pédagogiques ou de recherche en matière de RSE !

GRANDS MÉCÈNES

CAISSE D'EPARGNE BRETAGNE PAYS DE LOIRE
sodexo
Nantes Métropole
KPMG
Groupe Lafayette

MÉCÈNES

BeL'M
Le RAMEAU
Côteaux Nantais
dirigeants responsables de l'ouest
GROUPE ERAM

VOYAGE D'ÉTUDES

Mission en Chine sur les villes durables avec le WWF

Témoignage d'André Sobczak

Quels sont les apports d'un tel voyage selon vous ?

Le voyage d'étude a d'abord permis de découvrir que les acteurs publics et privés dans les villes chinoises reconnaissent l'urgence d'intégrer les enjeux de la RSE et qu'ils ont développé de nombreuses innovations dans ce domaine. Cela confirme que la RSE n'est pas réservée au monde occidental, même si les pratiques chinoises prennent nécessairement en compte les spécificités locales.

Par ailleurs, le voyage d'étude a créé ou renforcé des liens entre la Chaire RSE d'Audencia et les participants français, représentants du WWF et de ses entreprises partenaires intéressées par la ville durable. De nouvelles coopérations pourront ainsi naître, tant en Chine qu'en France.

Quelle visite vous a marqué particulièrement et pour quelle raison ?

J'ai été frappé par la rapidité du changement dans les villes chinoises. Le temps entre la prise de conscience des acteurs et la mise en œuvre des innovations pour le développement durable est particulièrement court. C'est certainement lié parfois à un manque de consultation des parties prenantes qui risque de poser des soucis dans la durée, mais cela permet aussi d'expérimenter rapidement et de faire ensuite des adaptations.

Si vous deviez retenir une bonne pratique à dupliquer sur notre territoire, quelle serait-elle ?

Au-delà de la capacité à aller vite, j'ai été très intéressé par la mise en place d'une approche globale de la RSE dans un micro-quartier de Shanghai. Plutôt que d'aborder les enjeux de mobilité, de gestion des eaux et des déchets, de l'accès à l'énergie et du lien social dans le quartier de manière séparée, un projet pilote vise à traiter ces éléments de manière globale, afin d'éviter qu'une pratique vertueuse sur un volet de la RSE n'ait un effet négatif sur un autre volet.

ACCOMPAGNEMENT

Négotraining : un programme d'accompagnement gratuit à la négociation salariale pour les femmes !

L'écart de salaires entre femmes et hommes est aujourd'hui équivalent à 17,4 % en France. L'accompagnement à la négociation est un des leviers majeurs pour réduire cet écart (avec la sensibilisation des entreprises et la lutte contre les stéréotypes).
Fort de ce constat, la chaire RSE d'Audencia propose à partir de septembre 2017 des modules de formation gratuits de 3 heures en collectif, animés par des expert(e)s de l'égalité professionnelle qui donneront aux femmes les clés d'une négociation réussie*.

Vous êtes une femme, salariée, en poste, domiciliée à Nantes Métropole & motivée pour agir pour l'égalité professionnelle : rejoignez-nous ! Contactez Anne-Laure Guihéneuf (aguiheneuf@audencia.com) pour vous inscrire.

Initié et piloté par la Chaire RSE d'Audencia Business School, ce programme est coconstruit dans le cadre de la Plateforme RSE de la métropole nantaise avec les réseaux territoriaux engagés pour l'égalité professionnelle Business au féminin, Entreprises pour la cité, Femmes Cheffes d'entreprises, Femmes du digital ouest & Les fameuses.

*La négociation salariale comprend le salaire mais aussi la rémunération variable, la flexibilité du temps de travail, les avantages en nature…

Transition talents : un dispositif innovant pour accompagner associations & demandeurs d'emploi

Tout comme les entreprises, beaucoup d'associations ont besoin de se transformer : repenser leur business model, trouver de nouvelles sources de financement, saisir les opportunités du numérique… Par ailleurs, beaucoup de jeunes demandeurs d'emploi ont besoin d'une expérience professionnelle concrète qui montre leur capacité à accompagner les transformations dans une organisation.

En créant le dispositif Transition Talents, la Préfecture de la Loire-Atlantique et la Chaire RSE ont fait le choix de l'innovation en mettant en lien demandeurs d'emploi & associations des quartiers prioritaires de la ville. Concrètement, pendant plusieurs semaines, 5 associations sont accompagnées sur un projet de transformation par des demandeurs d'emploi, eux-mêmes encadrés par des consultants professionnels.

La mise en œuvre du projet implique de nombreux acteurs publics et privés. Sébastien Bécoulet, sous-préfet, chargé de mission pour la politique de la ville, l'emploi et la cohésion sociale et l'un des initiateurs de Transition talents, le souligne : « *La part de financements privés est majoritaire dans ce projet et sur des actions comme celles-ci, c'est très novateur.* »

Transition Talents devra permettre à ces demandeurs d'emploi d'acquérir et de mettre en application de nouvelles compétences méthodologiques et comportementales, de renforcer leur réseau personnel de relations et de développer une vraie capacité à conduire des changements durables : des atouts clés pour intégrer le marché de l'emploi.

Le projet repose sur une pédagogie innovante fondée sur des missions réelles de transformation qu'Audencia développe dans d'autres formations. En tant qu'expert académique, la chaire RSE observe l'ensemble de l'expérimentation et en évaluera les effets à court et moyen terme, tant sur les associations que sur les demandeurs d'emploi. Ces résultats seront publiés notamment dans un Cahier de la RSE, une collection dirigée par la chaire RSE d'Audencia.

C'est une belle illustration de l'engagement de la chaire sur son territoire et de sa volonté de développer des projets pédagogiques et de recherche qui ont un réel impact sur les entreprises et la société.

ÉTUDES

Fashion integrity, une collection 100 % traçable et transparente

Fashion Integrity, c'est une collection de vêtements responsable et entièrement traçable, de la récolte de la matière première jusqu'aux magasins des Galeries Lafayette. La Chaire RSE mène actuellement une étude afin de retracer l'histoire de cette collection, née d'un challenge innovation interne, lancé à l'ensemble des 13 000 collaborateurs du groupe Galeries Lafayette. Ce projet de ligne 100 % traçable, soumis par 3 collaborateurs, a été sélectionné parmi les 550 propositions des salariés.

Cette collection s'engage à proposer des vêtements de qualité, dont la production respecte les hommes et les femmes qui y travaillent mais aussi le bien-être animal tout en limitant son impact écologique. Pour garantir ces engagements, toutes les filières exploitées (coton, laine…) sont tracées et contrôlées à chaque étape de fabrication : de la production de la fibre jusqu'au magasin.

Née de la volonté de mettre en avant une mode plus responsable, la collection Fashion Integrity est transparente : pour chaque étape, il est indiqué aux clients l'origine, le lieu de production et le nom du fabricant sur les étiquettes des vêtements.

Fin août 2016, les Galeries Lafayette lançaient une première ligne femme Fashion Integrity issue de la filière coton. La collection s'est étoffée en mars avec la sortie d'un costume homme en laine de Tasmanie, suivie en avril 2017 par la collection femme printemps-été.

Afin de retracer son histoire, l'équipe de la Chaire RSE interroge les acteurs clés au sein des Galeries Lafayette pour connaitre l'origine et la mise en œuvre de cette collection 100 % traçable. Mais aussi la force de vente et les clients pour mesurer son succès. Un cahier de la RSE et une étude de cas pédagogique à destination des étudiants seront publiés fin 2017.

Alimentation durable : donner du sens aux consommateurs & créer de la valeur

La Chaire RSE lance une étude en partenariat avec Sodexo sur l'appropriation des enjeux en matière d'alimentation durable par les clients, les consommateurs et le personnel de service au sein des restaurants d'entreprises.

Notre objectif est de répondre aux deux problématiques suivantes :

1. Comment les problématiques d'alimentation durable et responsable peuvent permettre aux salariés de se réapproprier les repas en entreprise ? Comment fournir des points d'ancrage pour « réennoblir » les repas en entreprise ? Comment donner du sens ?
2. Comment communiquer efficacement auprès des consommateurs, clients et personnels sur site sur les nombreux engagements en matière d'alimentation durable et responsable pour créer davantage de valeur ?

L'équipe de la chaire lance une enquête de terrain, qui s'appuiera à la fois sur des entretiens approfondis et des observations participantes, dans plusieurs restaurants d'entreprises du territoire ligérien.
La restitution de cette étude et la publication d'un rapport auront lieu à la fin de l'année 2017

MÉDIAS

Les rendez-vous RSE, une émission de radio itinérante et 100% responsable !

Les Rendez-vous RSE, c'est un RDV radio mensuel proposé par la Chaire RSE. Chaque mois, des acteurs du territoire et au-delà impliqués dans la RSE sont mis à l'honneur dans un cadre différent et souvent insolite à Nantes. L'émission animée par Clément Lesort, journaliste, est ensuite diffusée le mardi suivant l'enregistrement sur Sun Radio [Nantes 93FM].

CONTACT

André SOBCZAK
Directeur académique
Co-titulaire de la chaire
asobczak@audencia.com
@andresobczak

Florence TOUZÉ
Co-titulaire de la chaire
florence.touze@sciencescom.org
F_Touze_Scom

Anne-Laure GUIHÉNEUF
Chargée d'études stratégie RSE
aguiheneuf@audencia.com
@AlgLaure

Mélanie DUGUÉ
Chargée d'études marque responsable
mdugue@audencia.com
@MelanieDugue

NOS ÉTUDIANTS S'ENGAGENT

Diabedays : traverser la France à pied contre le diabète

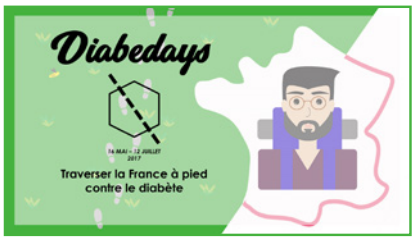

Julian Paniagua et Olivier Babiard, deux étudiants de la majeure entrepreneuriat d'Audencia se sont lancés le pari de réaliser 1 300 km en 56 jours afin de faire connaître le diabète en traversant la France.

Le diabète touche près de 4 millions de personnes en France et 400 nouveaux cas apparaissent chaque jour. Soutenus par la Fédération Française des Diabétiques, ils vont du 16 mai au 12 juillet 2017 sillonner la France à pied pour sensibiliser celles et ceux qui viendront à leur rencontre.

C'est dans un esprit de partage et de convivialité qu'ils invitent les français à parcourir une partie du trajet à leurs côtés pour soutenir la lutte contre cette maladie invisible. Avec une moyenne de 30 km par jours, et 5 étapes (Amiens, Reims, Dijon, Lyon et Montpellier), le départ s'est fait à Saint-Valery-sur-Somme.

Pour concrétiser cet engagement, les internautes peuvent participer à cette aventure en donnant 10 € par kilomètre qu'ils marcheront. 1 km marché = 10 € pour la Fédération Française des Diabétiques.

Fédération Française des Diabétiques